

Le premier pèse-personne qui vous reconnaît

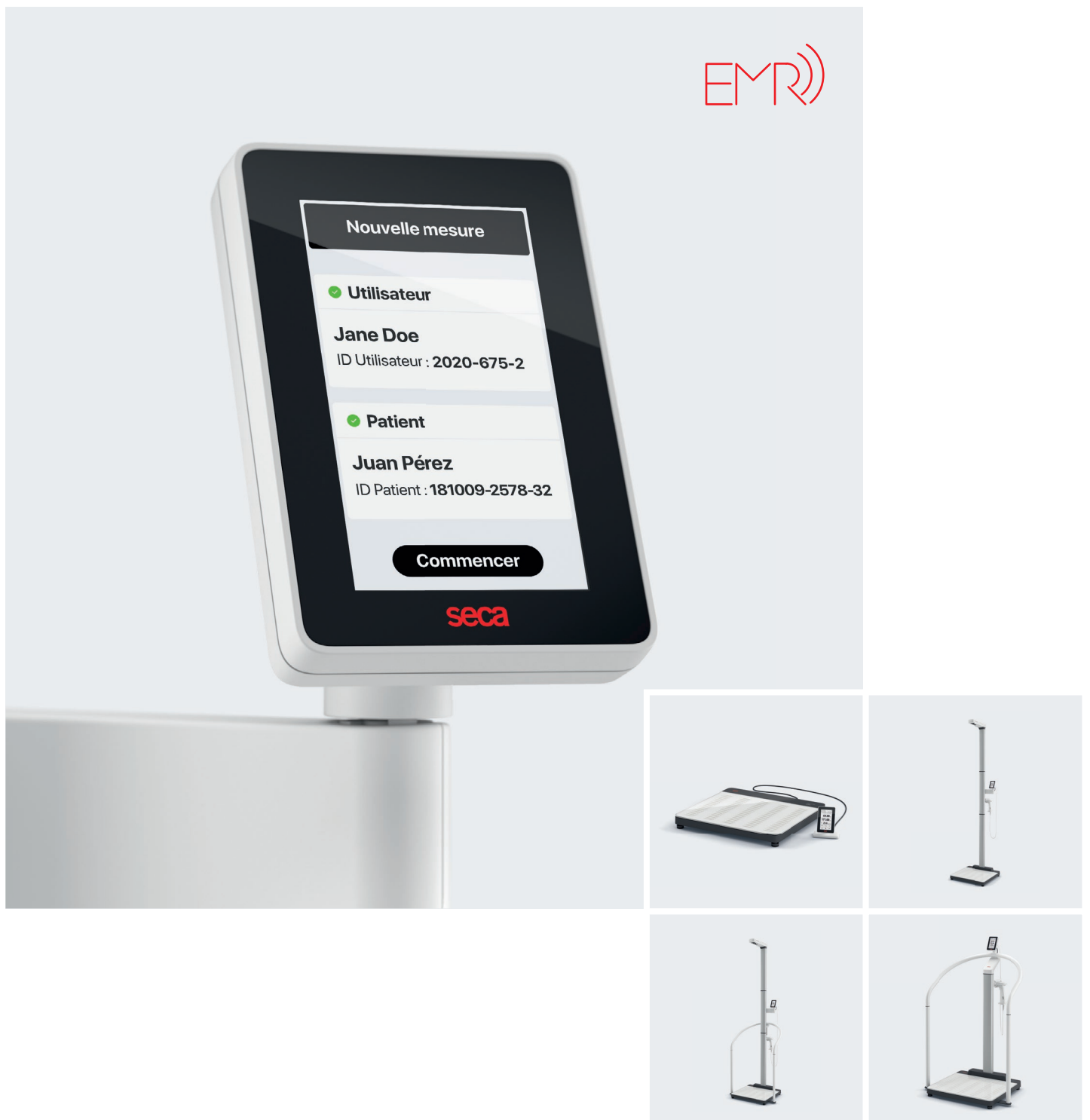

seca Scale-up Line

Développée pour les dossiers médicaux électroniques

Nous veillons non seulement à l'intégration parfaite des valeurs mesurées dans votre système de dossiers médicaux électroniques, mais nous fournissons également la station de mesure idéale. Ainsi, vous bénéficiez d'une solution d'intégration entièrement coordonnée à partir d'un seul dispositif vous garantissant des flux de travail sécurisés et plus efficaces.



Innovation mondiale : l'écran affichant les identifiants est directement connecté au dossier médical électronique

L'affichage des identifiants vous permet de vérifier quel patient a été scanné afin d'éviter toute confusion. Cela signifie plus de contrôle lorsque vous transférez des informations dans les dossiers médicaux électroniques (DME) et une sécurité nettement renforcée pour les utilisateurs et les patients.

Confiance absolue

- + L'écran affiche le nom des utilisateurs et des patients ou leur ID
- + Transmission des données contrôlée sur l'écran
- + L'assistance vocale pour guider les patients représente une aide précieuse pour le personnel soignant
- + Mesure rapide en quelques secondes grâce à la technologie novatrice par ultrasons
- + Design à la fois élégant et robuste grâce à la main courante en acier directement fixée sur le socle en fonte
- + Large plateforme en verre seca Bearclaw Glass® quasi incassable pour une durabilité et une hygiène absolues



EMR Intégration Nous simplifions ce qui est complexe

Gagnez du temps, éliminez les erreurs de transmission et atteignez l'objectif zéro incident. Transférez les valeurs de taille et de poids directement dans les dossiers médicaux électroniques (DME) et révolutionnez vos flux de travail. Les pèse-personnes et les stations de mesure seca peuvent être intégrés dans tous les systèmes de DME. Contactez-nous.



Large plateforme en verre seca Bearclaw Glass® quasi incassable pour une durabilité et une hygiène absolues.

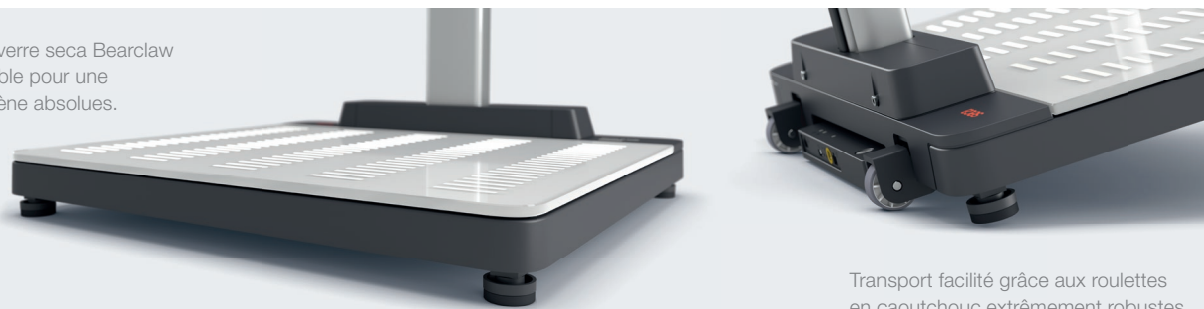

Transport facilité grâce aux roulettes en caoutchouc extrêmement robustes.



Grâce à l'adorable panda en option, la pesée et la mesure deviennent ludiques pour les enfants.



Les empreintes illuminées par LED indiquent aux patients la position correcte des pieds pour une mesure précise de la taille.



Des produits de très haute qualité pour répondre à vos besoins



Pèse-personne plat compatible intégration DME avec affichage de l'ID et large plateforme stable en verre

+ Pèse-personne plat seca 651

+ Classe d'étalonnage : (III)

+ Capacité : 300 kg

+ Graduation : 50 g < 150 kg > 100 g

Référence à commander :
SECA 651



Pèse-personne avec main courante compatible intégration DME avec affichage de l'ID

+ Pèse-personne plat seca 655

+ Main courante seca 455

+ Classe d'étalonnage : (III)

+ Capacité : 300 kg

+ Graduation : 50 g < 150 kg > 100 g

Référence à commander :
ON SHM ANT NN



Station de mesure à ultrasons compatible intégration DME avec affichage de l'ID

+ Pèse-personne plat seca 655

+ Toise électronique à ultrasons seca 257

+ Classe d'étalonnage : (III)

+ Capacité : 300 kg

+ Graduation : 50 g < 150 kg > 100 g

+ Plage de mesure : 60 – 220 cm

+ Graduation de la toise : 1 mm

Référence à commander :
ON SMM AUT NN



Station de mesure à ultrasons compatible intégration DME avec affichage de l'ID et main courante

+ Pèse-personne plat seca 655

+ Main courante seca 455

+ Toise électronique à ultrasons seca 257

+ Classe d'étalonnage : (III)

+ Capacité : 300 kg

+ Graduation : 50 g < 150 kg > 100 g

+ Plage de mesure : 100 – 220 cm

+ Graduation de la toise : 1 mm

Référence à commander :
ON SHM AUT NN

seca france
Z.I. Champs à la Perdrix
21140 Semur-en-Auxois
France

seca allemande
seca gmbh & co. kg
Hammer Steindamm 3–25
22089 Hambourg
Allemagne

seca france +33 3 80 97 43 80

seca allemande +49 40 20 00 00 0

seca.com/scaleup